

Seznam souřadnic (S-JTSK)

Číslo bodu	Souřadnice pro zápis do KN		Kod kv.	Souřadnice určené měřením		Poznámka
	Y	X		Y	X	
136-1804	614664.21	1044896.04	3			
136-1832	614513.99	1044874.16	3			
136-1837	614491.04	1044967.78	3			
136-1840	614469.42	1044929.81	3			
136-1841	614441.27	1044988.40	3			
1	614492.09	1044901.51	3			plast.mezník
2	614517.78	1044956.70	3			*j) kolík
3	614467.98	1044931.69	3			plot.sloupek
4	614472.51	1044925.03	3			plot.sloupek
5	614491.00	1044899.34	3			plot.sloupek
6	614443.52	1044982.34	3			plot.sloupek
7	614443.99	1044982.74	3			plast.mezník
8	614460.76	1044946.12	3			plot.sloupek
9	614465.97	1044935.34	3			plot.sloupek

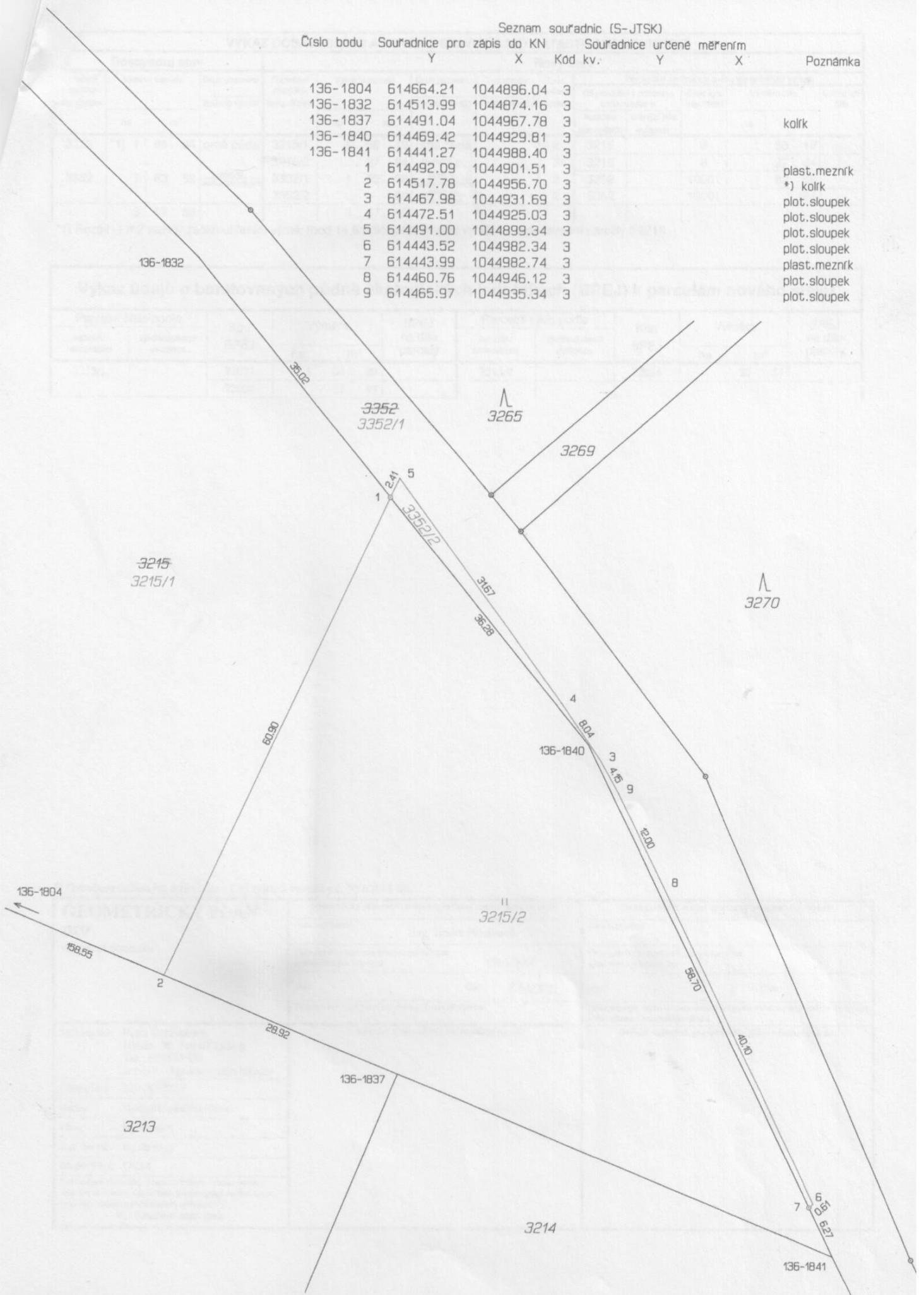

VÝKAZ DOSAVADNÍHO A NOVÉHO STAVU ÚDAJŮ KATASTRU NEMOVITOSTÍ													
Dosavadní stav				Nový stav									
Označení pozemku parc. číslem	Výměra parcely		Druh pozemku Způsob využití	Označení pozemku parc. číslem	Výměra parcely		Druh pozemku Způsob využití	Typ stavby Způsob využití	Zpús. určení výměr	Porovnání se stavem evidence právních vztahů			
	ha	m <sup>2</sup>			ha	m <sup>2</sup>				Díl přechází z pozemku označeného v katastru nemovitostí	Číslo listu vlastnictví	Výměra dílu	
								ha	m <sup>2</sup>				
3215	*1)	1 84 04	orná půda	3215/1	1 56 19	orná půda			2	3215	8	1 56 19	
				3215/2	27 84	travní p.			2	3215	8	27 84	
3352		1 83 52	ostat. pl. ostat. komunikace	3352/1	1 82 68	ostat. pl. ostat. komunikace			2	3352	10001	1 82 68	
				3352/2	84	ostat. pl. jiná plocha			2	3352	10001	84	
		3 67 56		3 67 55									

\*1) Rozdíl -1 m2 vzniklý zaokrouhlením výměr (bod 14.6 přílohy katastrální vyhlášky) u dosavadní parcely č.3215

Výkaz údajů o bonitovaných půdně ekologických jednotkách (BPEJ) k parcelám nového stavu											
Parcelní číslo podle		Kód BPEJ	Výměra		BPEJ na dílu parcely	Parcelní číslo podle		Kód BPEJ	Výměra		BPEJ na dílu parcely
katastru nemovitostí	zjednodušené evidence		ha	m <sup>2</sup>		katastru nemovitostí	zjednodušené evidence		ha	m <sup>2</sup>	
3215/1		72021	1 04 22		3215/2		72024	27 84			
		72024	51 97								

\*) Označeno dočasným způsobem - § 91 odst. 5 vyhlášky č. 357/2013 Sb.

<b>GEOMETRICKÝ PLÁN</b> <b>pro</b> rozdělení pozemku	Geometrický plán ověřil úředně oprávněný zeměměřický inženýr:		Stejnopis ověřil úředně oprávněný zeměměřický inženýr:	
	Jméno, příjmení:	Ing. Jindra Horáková	Jméno, příjmení:	
	Číslo položky seznamu úředně oprávněných zeměměřických inženýrů:	1961/2000	Číslo položky seznamu úředně oprávněných zeměměřických inženýrů:	
	Dne:	Číslo: P-91/2021	Dne:	Číslo:
Náležitosti a přesnosti odpovídá právním předpisům.		Tento stejnopis odpovídá geometrickému plánu v elektronické podobě uloženému v dokumentaci katastrálního úřadu.		
Vyhotovitel: Petra Červinková Hláška 36, 516 01 Liberk Tel.: 608135850 cervinka@geodeziecervinka.cz  Číslo plánu: 220-80/2021 Okres: Rychnov nad Kněžnou Obec: Byzhradec Kat. území: Byzhradec Mapový list: DKM  Dosavadním vlastníkům pozemků byla poskytnuta možnost seznámit se v terénu s průběhem navrhovaných nových hranic, které byly označeny předepsaným způsobem: viz. Seznam souřadnic	Katastrální úřad souhlasí s otiskováním parcel.		Ověření stejnopisu geometrického plánu v listinné podobě.	